НАУЧНО-ИССЛЕДОВАТЕЛЬСКИЙ
МЕДИКО-СОЦИАЛЬНЫЙ ИНСТИТУТ
ОО "КЫРГЫЗСКИЙ АЛЬЯНС ПЛАНИРОВАНИЯ СЕМЬИ"

ПРОГРАММА ХАКАТОНА

по случаю глобальной кампании

«16 дней активизма против гендерного насилия»

«НАСИЛИЕ НЕ РЕШЕНИЕ»

ЖАЛАЛ-АБАД – 2022

УВАЖАЕМЫЙ(АЯ) _____

Приглашаем Вас на студенческий ХАКАТОН
на тему: «НАСИЛИЕ НЕ РЕШЕНИЕ»
среди образовательных учреждений г. Жалал-Абад

Цель мероприятия:

Информирование студентов о формах насилия и принципах борьбы с насилием. Формирование у студентов необходимых знаний и навыков о предотвращении насилия, механизмах их внедрения. Разработка приложений, промо-сайтов или распространение полезной информации, посвященной тематике гендерного, домашнего и других видов насилия через социальные сети.

Задачи:

- Пропаганда знаний и разработка идей о современных методах защиты и предотвращения от насилия.
- Привить и укрепить навыки межличностного общения.
- Улучшить взаимодействия между молодежью, студентами и педагогического коллектива.

Ответственные за проведение:
Кафедра клинических дисциплин и семейной медицины

Программа хакатона
«НАСИЛИЕ НЕ РЕШЕНИЕ»
посвященной к предотвращению актов насилия

Место проведения: Научно-исследовательский медико-социальный институт

№	Время	Мероприятие
	10:00-10:30	• Регистрация • Прием гостей
1	10:30 - 11:00	• Открытие Хакатона (Президент. Ректор. Представитель КАПС) • Представление ЖЮРИ и команд. • Объявление темы • Презентация «Насилие» Садырова Н.А. • Начало Хакатона
2	11:00 - 11:15	• Приветствие участников Хакатона • Обход команд организаторами (раздаточный материал)
3	***11:15 - 11:25***	***Мозговой штурм:*** «Виды насилия, Виды помощи при насилии, Какие виды наказания при насилии»
4	***11:25 - 11:45***	***Разработка программного продукта «***Система помощи пострадавшим после насилия -куда бежать? -куда возвращаться»
5	***11:45 - 12:00***	***Презентация своего продукта***
6	***12:00 - 12:15***	***Создание хештега в соцсети «Помощь при насилии», кто больше соберет «Голос 👍»***
7	***12:15 - 12:30***	***Разработка программного продукта*** «Коммуникации, направленные на изменение поведения мужчины»
8	***12:30 - 12:45***	***Презентация своего продукта***
		Итоги хештега
9	13:00 - 13:10	Подведение итогов жюри
10	13:10 - 13:20	Вручение Призов
	13:20 - 13:30	Закрытие Хакатона
11	13:30 - 14:30	Кофе брейк

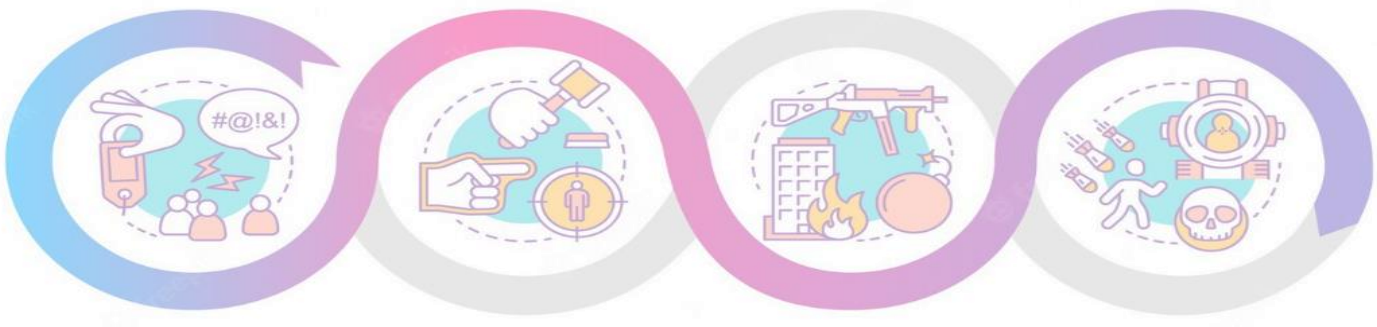

Адрес. *Кыргызская республика,*
город Жалал-Абад. улица Ленина 174

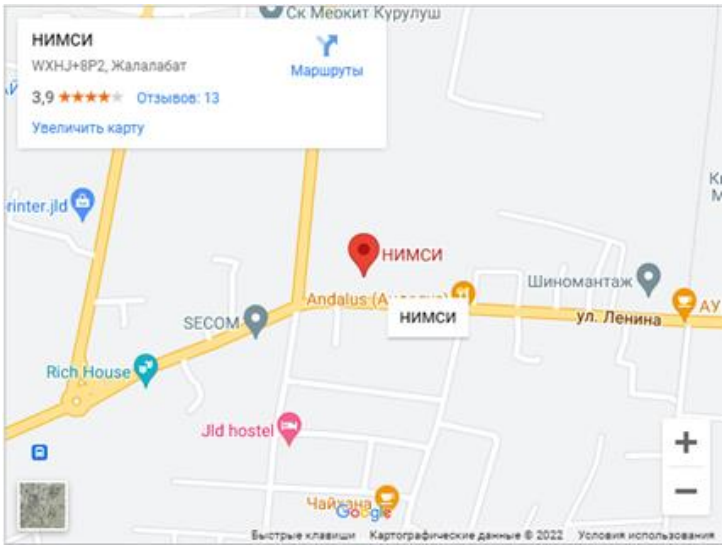

https://goo.gl/maps/VZWSwho3SnZxJgrq7